



佛教大光慈航中學

**Buddhist Tai Kwong Chi Hong College**

地址 Address : 香港新界大埔翠怡街四號 4 Chui Yi Street, Tai Po, N.T., H.K.

電話 Tel No. : 2664 0833 傳真 Fax : 2664 6687

網址 Web Site : www.btkchc.edu.hk 電郵 Email : btc@btkchc.edu.hk

## 2020-2021 學年 第 D029E 號通告 七月及八月份事務摘要(中五級學生)

敬啟者：

謹請 台端注意下列事項：

### 畢業禮觀禮

本校將舉行以下活動：

|      |                   |
|------|-------------------|
| 科組名稱 | 教務委員會             |
| 活動名稱 | 畢業禮觀禮             |
| 活動目的 | 分享和見證畢業生的學業成果     |
| 活動對象 | 中五級全體學生           |
| 活動日期 | 14/07/2020(三)     |
| 活動時間 | 上午 10:15-下午 12:20 |
| 活動地點 | 禮堂、201 及 202 室    |
| 服飾   | 校服                |
| 費用   | 免費                |
| 負責老師 | 陳美蓮副校長            |

- 學生當日須於上午 10:15 或以前回校。
- 學生回校後，5A 學生於 201 室；5B 學生於 202 室等候。
- 中五學生必須出席畢業禮活動，如事假必須預先獲校方批准，病假則須遞交醫生證明書。
- 如當日集合前兩小時遇惡劣天氣，包括紅色或以上暴雨警告、八號或以上熱帶氣旋警告信號，或教育局宣佈停課，畢業禮將會取消。
- 如有查詢，貴家長可聯絡本校教務委員會陳美蓮副校長。

## 對卷日安排

- 中五

|      |              | 05/07/2021(一)  |               |               |             |            | 06/07/2021(二)                               |               |               |                |            |
|------|--------------|----------------|---------------|---------------|-------------|------------|---|---------------|---------------|----------------|------------|
| A    | 0830<br>0840 | 班主任時間          |               |               |             |            | 班主任時間                                       |               |               |                |            |
|      |              | 103<br>MTP     |               | 102<br>CWS    |             |            | 103<br>MTP                                  |               | 102<br>CWS    |                |            |
| 1    | 0840<br>0905 | 經濟             | 旅款            | 資通            | 倫宗          | 組物         | 中文  |               |               |                |            |
|      |              | 102<br>YKW     | 103<br>KKY    | COR2<br>CTF   | 101<br>LKF2 | PHL<br>YPH | 103<br>5R CWY2                              | 102<br>5G CWS | 101<br>5P MKC |                |            |
| 2    | 0905<br>0930 | 經濟             | 旅款            | 資通            | 倫宗          | 組化         | 中文  |               |               |                |            |
|      |              | 102<br>YKW     | 103<br>KKY    | COR2<br>CTF   | 101<br>LKF2 | PHL<br>NKC | 103<br>5R CWY2                              | 102<br>5G CWS | 101<br>5P MKC |                |            |
|      | 0930<br>0940 | 小 息            |               |               |             |            |   |               |               |                |            |
| 3    | 0940<br>1005 | 通識             |               |               |             |            | 中文  |               |               |                |            |
|      |              | 101<br>5R HHS  | 103<br>5P LYC | 102<br>5G ICY |             |            | 103<br>5R CWY2                              | 102<br>5G CWS | 101<br>5P MKC |                |            |
| 4    | 1005<br>1030 | 通識             |               |               |             |            | 中史  | 企財            | 生物            | 地理             | 視憑         |
|      |              | 101<br>5R HHS  | 103<br>5P LYC | 102<br>5G ICY |             |            | 103<br>CCC                                  | 102<br>KFH    | BOL<br>LHM    | GER<br>KFM     | AR1<br>KTY |
|      | 1030<br>1050 | 小 息            |               |               |             |            |   |               |               |                |            |
| 5    | 1050<br>1115 | 通識             |               |               |             |            | 中史  | 企財            | 生物            | 地理             | 視憑         |
|      |              | 101<br>5R HHS  | 103<br>5P LYC | 102<br>5G ICY |             |            | 103<br>CCC                                  | 102<br>KFH    | BOL<br>LHM    | GER<br>KFM     | AR1<br>KTY |
| 6    | 1115<br>1140 | 數學             |               |               |             |            | 英文  |               |               |                |            |
|      |              | 103<br>5P NWC  | 102<br>5G YTK | 101<br>5R YST |             |            | 101<br>5R YWS                               | 103<br>5P MTP | 102<br>5G MMK | 201<br>5Y WYL2 |            |
|      | 1140<br>1150 | 小 息            |               |               |             |            |   |               |               |                |            |
| 7    | 1150<br>1215 | 數學             |               |               |             |            | 英文  |               |               |                |            |
|      |              | 103<br>5P NWC  | 102<br>5G YTK | 101<br>5R YST |             |            | 101<br>5R YWS                               | 103<br>5P MTP | 102<br>5G MMK | 201<br>5Y WYL2 |            |
| 8    | 1215<br>1240 | 數學             |               |               |             |            | 英文  |               |               |                |            |
|      |              | 103<br>5P NWC  | 102<br>5G YTK | 101<br>5R YST |             |            | 101<br>5R YWS                               | 103<br>5P MTP | 102<br>5G MMK | 201<br>5Y WYL2 |            |
| B    | 1240<br>1250 | 班主任時間          |               |               |             |            | 班主任時間                                       |               |               |                |            |
|      |              | 103<br>MTP     |               | 102<br>CWS    |             |            | 103<br>MTP                                  |               | 102<br>CWS    |                |            |
| C    | 1250<br>1315 |                |               |               |             |            | M2  |               |               |                |            |
|      |              |                |               |               |             |            | 305   |               |               |                |            |
|      |              |                |               |               |             |            | YTK   |               |               |                |            |
| 放學時間 |              | 1250(全體 S5 學生) |               |               |             |            | 1250(非修讀 M2 的 S5 學生)<br>1315(修讀 M2 的 S5 學生) |               |               |                |            |

## 訂購 2122 學年課本注意事項

- 「聯合新零售(香港)有限公司」為本校 2021、2122、2223 學年的書本供應商。
- 以下為訂購 2122 學年課本之三個選項供家長/學生參考，敬請細閱：

**選項一：**由「聯合新零售(香港)有限公司」提供網上或校內遞交訂書表格，於 30/07/2021(五)前交回校務處收集箱。

於 26/08/2021(五) 上午 9:00-下午 1:00 回校付款及取書（詳情見附頁訂書表格指引）。

\*如在校內訂購並取書，「聯合新零售(香港)有限公司」會提供 92 折購書優惠。  
\*此安排乃以上公司與貴家長/學生之協議，請遞交訂書表格時確定意向，並於取書時全數繳付費用。如有任何查詢或爭議，請聯絡該公司。

**選項二：**家長/學生自行到「聯合新零售(香港)有限公司」轄下三聯書店、中華書局及商務印書館購書。

\*「聯合新零售(香港)有限公司」提供 95 折購書優惠。

**選項三：**家長/學生自行到任何書局購書。

\*購書優惠視乎個別書局決定。

如有查詢，貴家長可聯絡學務組紀福香老師。

## 購買英文科暑期電子作業

- 中一級至中五級學生須購買以下暑期電子作業。

|   | 級別      | 暑期電子作業                             | 費用     |
|---|---------|------------------------------------|--------|
| 1 | 中一級至中五級 | 電子作業由 Innoduction Group INC Ltd 提供 | 港幣\$45 |

- 本港學生在 07/07/2021(三)校內以八達通繳付港幣\$45。

- 跨境學生直接向供應商購買暑期電子作業，跨境學生將款項在 06/07/2021(二)或以前以支付寶/微信支付繳付人民幣 40 元。

- 跨境學生名單

|    | 班別 | 班號 | 學生姓名 | 備註 |    | 班別 | 班號 | 學生姓名 | 備註 |
|----|----|----|------|----|----|----|----|------|----|
| 1  | 1A | 5  | 楊婷婷  | .  | 50 | 2D | 3  | 黃紫滢  | .  |
| 2  | 1A | 6  | 姚美瑤  | .  | 51 | 2D | 5  | 許雅欣  | .  |
| 3  | 1A | 16 | 潘安   | .  | 52 | 2D | 7  | 容梓濤  | .  |
| 4  | 1A | 20 | 管子樂  | .  | 53 | 2D | 8  | 張佳榮  | .  |
| 5  | 1B | 4  | 王思祁  | .  | 54 | 2D | 9  | 張詩敏  | .  |
| 6  | 1B | 6  | 張柏涵  | .  | 55 | 2D | 10 | 鍾嘉茵  | .  |
| 7  | 1B | 7  | 張海瑩  | .  | 56 | 2D | 13 | 陳永升  | .  |
| 8  | 1B | 12 | 梁原浩  | .  | 57 | 2D | 14 | 董嘉祺  | .  |
| 9  | 1B | 13 | 李旨軒  | .  | 58 | 2D | 21 | 鄭斯元  | .  |
| 10 | 1B | 17 | 鄒鵬緯  | .  | 59 | 2D | 23 | 林詩潼  | .  |
| 11 | 1B | 19 | 束鍾華  | .  | 60 | 3A | 9  | 余斯琦  | .  |
| 12 | 1C | 1  | 顧嘉瑜  | .  | 61 | 3A | 13 | 高語弦  | .  |
| 13 | 1C | 4  | 廖金璨  | .  | 62 | 3A | 17 | 林嘉駿  | .  |
| 14 | 1C | 5  | 劉家慧  | .  | 63 | 3A | 27 | 周威鵬  | .  |
| 15 | 1C | 8  | 周雯敏  | .  | 64 | 3B | 9  | 袁文慧  | .  |
| 16 | 1C | 9  | 蔡震宇  | .  | 65 | 3B | 10 | 曾議慧  | .  |
| 17 | 1C | 12 | 洪俊杰  | .  | 66 | 3B | 11 | 蔡梓涵  | .  |
| 18 | 1C | 15 | 林峻熙  | .  | 67 | 3B | 19 | 林渝桓  | .  |
| 19 | 1C | 20 | 解小雨  | .  | 68 | 3B | 25 | 丘子鴻  | .  |
| 20 | 1C | 21 | 林子鏞  | .  | 69 | 3C | 3  | 鄺卓妍  | .  |
| 21 | 1C | 22 | 林澤鋒  | .  | 70 | 3C | 8  | 薛婉文  | .  |
| 22 | 1D | 5  | 呂錦湘  | .  | 71 | 3C | 11 | 蔡奇昊  | .  |
| 23 | 1D | 7  | 陳成龍  | .  | 72 | 3C | 13 | 全浩   | .  |
| 24 | 1D | 10 | 關楨灑  | .  | 73 | 3C | 17 | 羅鵬裕  | .  |
| 25 | 1D | 11 | 子承辛格 | .  | 74 | 3C | 19 | 成浩康  | .  |
| 26 | 1D | 12 | 黃熙煜  | .  | 75 | 3C | 22 | 譚俊濠  | .  |
| 27 | 1D | 17 | 鄭天旭  | .  | 76 | 3C | 24 | 王集鑫  | .  |
| 28 | 1D | 21 | 林佳琪  | .  | 77 | 4A | 1  | 蔡錦恩  | .  |
| 29 | 1D | 22 | 詹鍵杰  | .  | 78 | 4A | 13 | 鄧永炫  | .  |
| 30 | 2A | 5  | 高海萌  | .  | 79 | 4A | 20 | 彭博   | .  |
| 31 | 2A | 10 | 文倩滢  | .  | 80 | 4A | 22 | 蘇鉞浚  | .  |
| 32 | 2A | 11 | 夏美婷  | .  | 81 | 4A | 27 | 余國鋒  | .  |
| 33 | 2A | 13 | 陳信豪  | .  | 82 | 4B | 5  | 麥綺綺  | .  |
| 34 | 2A | 15 | 黃俊軒  | .  | 83 | 4B | 13 | 李嘉偉  | .  |
| 35 | 2A | 19 | 史金靈  | .  | 84 | 4B | 15 | 巫曉輝  | .  |
| 36 | 2A | 22 | 鄭壹鏞  | .  | 85 | 4B | 17 | 沈錦濤  | .  |
| 37 | 2B | 1  | 蔡曉昀  | .  | 86 | 4B | 22 | 余德希  | .  |
| 38 | 2B | 4  | 李淑賢  | .  | 87 | 4C | 10 | 司徒嘉邨 | .  |
| 39 | 2B | 5  | 李佳佳  | .  | 88 | 4C | 12 | 尤尚晴  | .  |

|    |    |    |     |   |    |    |    |     |   |
|----|----|----|-----|---|----|----|----|-----|---|
| 40 | 2B | 6  | 潘婷  | • | 89 | 4C | 14 | 郭澤宏 | • |
| 41 | 2B | 12 | 陳麒讚 | • | 90 | 4C | 17 | 林旺庭 | • |
| 42 | 2B | 14 | 黃偉峰 | • | 91 | 5A | 4  | 洪晶  | • |
| 43 | 2B | 19 | 鄧永泉 | • | 92 | 5A | 8  | 劉文怡 | • |
| 44 | 2B | 22 | 庄景迪 | • | 93 | 5A | 15 | 林梓游 | • |
| 45 | 2C | 16 | 林昊文 | • | 94 | 5A | 17 | 梁曦允 | • |
| 46 | 2C | 19 | 童祿舜 | • | 95 | 5B | 19 | 王嘉琪 | • |
| 47 | 2C | 21 | 鄒錦滔 | • | 96 | 5B | 21 | 徐易成 | • |
| 48 | 2D | 1  | 陳梓滢 | • | 97 | 5B | 23 | 邱紀宗 | • |
| 49 | 2D | 2  | 何芷璋 | • |    |    |    |     | • |

供應商公司名稱 Innoduction Group INC Limited，供應商支付寶/微信支付二維碼：



跨境學生付款後須截圖拍照，並註明學生姓名、班別和學號後傳送至+852 6296 8194 (WeChat / WhatsApp) 或電郵至 [edu@innoduction-group.com](mailto:edu@innoduction-group.com)。

示例：



註明學生姓名、班別和學號

- 如有查詢，貴家長可聯絡本校英文科夏敏儀老師或陳姿良老師。
- 如需技術支援，貴家長可致電+852 3905 1030 與供應商聯絡。

倫理與宗教科-增潤班

|   | 科目 | 級/組/班 | 負責老師 | 地點    | 日期            | 時間          | 備註 |
|---|----|-------|------|-------|---------------|-------------|----|
| 1 | 倫宗 | S45   | LKF2 | TEAMS | 05/07/2021(一) | 15:00-17:00 | .  |

- 出席學生：

|   | 班別 | 班號 | 學生姓名 | 備註 |   | 班別 | 班號 | 學生姓名 | 備註 |
|---|----|----|------|----|---|----|----|------|----|
| 1 | 4B | 6  | 阮鈺葦  | .  | 4 | 4C | 17 | 林旺庭  | .  |
| 2 | 4B | 22 | 余德希  | .  | 5 | 5A | 24 | 余釋聰  | .  |
| 3 | 4C | 10 | 司徒嘉邨 | .  | 6 | 5B | 1  | 鄭正心  | .  |

派發訂書表格/書單

- 日期： 06/07/2021(二)或以前
- 地點： 基本課室
- 請家長/監護人在開學前，為貴子女購買書本，以備上課之用。
- 習作簿待開課後在本校購買。

派成績表

- 由於第二段考考試延期，成績表將於下學年初派發。

## 暑期功課

- 中五級

|    | 科目名稱             | 班/組別 | 功課   | 交功課日期         |
|----|------------------|------|--|---------------|
| 1  | 中國語文             | S5   | 閱讀補充練習                                       | 01/09/2021(三) |
| 2  | English Language | S5   | 1. 2 e-readers<br>2. 4 e-reading assessments | 03/09/2021(五) |
| 3  | 數學               | 5G   | 過往校內試題三份                                     | 03/09/2021(五) |
|    |                  | 5P   | 暑假課業工作紙                                      | 02/09/2021(四) |
|    |                  | 5R   | 中五升中六-數學(暑期課業工作紙)                            | 01/09/2021(三) |
| 4  | 代數與微積分(M2)       | S5   | 過往校內試題三份                                     | 03/09/2021(五) |
| 5  | 通識教育             | S5   | 2017年文憑試通識卷二                                 | 06/09/2021(一) |
| 6  | 生物               | S5   | 完成閱讀 S4/S5/選修單元自主溫習薄內容及綜合多項選擇題               | 03/09/2021(五) |
| 7  | 中國歷史             | S5   | 資料問答題兩題                                      | 03/09/2021(五) |
| 8  | 企業、會計與財務概論       | S5   | 1. 中五人力+財務書摘要 1 次<br>2. 模擬試卷 6 (P1 & 2)      | 03/09/2021(五) |
| 9  | 經濟               | S5   | 1. 試題練習 1 份<br>2. 剪報 1 份                     | 03/09/2021(五) |
| 10 | 地理               | S5   | 第 1 至第 4 章歷屆試題短文章各 1 題，共 4 題                 | 06/09/2021(一) |
| 11 | 組合科學(化學)         | S5   | 暑期工作紙一份                                      | 01/09/2021(三) |
| 12 | 組合科學(物理)         | S5   | 暑假習題選  | 03/09/2021(五) |
| 13 | 倫理與宗教            | S5   | 短題目 4 題及長題目 4 題                              | 02/09/2021(四) |
| 14 | 旅遊與款待            | S5   | 暑期功課工作紙                                      | 02/09/2021(四) |
| 15 | 資訊及通訊科技          | S5   | Google Classroom 假期功課                        | 03/09/2021(五) |
| 16 | 視憑               | S5   | 1. 藝術評賞+創作 2 份<br>2. 參考圖片搜集                  | 03/09/2021(五) |



## 試後及暑期活動

### 生涯規劃博覽會

本校將舉行以下活動。

|      |                             |
|------|-----------------------------|
| 科組名稱 | 訓輔組                         |
| 活動名稱 | 生涯規劃博覽會                     |
| 活動目的 | 讓學生認識不同職業所需的性格和技能           |
| 活動對象 | 中一至中五級全體學生                  |
| 活動日期 | 05/07/2021(一)-07/07/2021(三) |
| 活動地點 | 有蓋操場                        |
| 費用   | 免費                          |
| 負責老師 | <u>丘詠斯</u> 老師               |

- 如當日教育局宣佈停課，活動將會取消。
- 學生當日如常上午 8:25 或以前回校。
- 如有查詢，貴家長可聯絡升學及擇業輔導組丘詠斯老師。

### 珊瑚保育講座

本校將舉行以下活動。

|      |                             |
|------|-----------------------------|
| 科組名稱 | 課外活動組                       |
| 活動名稱 | 珊瑚保育講座                      |
| 活動目的 | 認識本港珊瑚復育工作，提升學生對海洋保育重要性的認識。 |
| 活動對象 | 中一級至中五級全級學生                 |
| 活動日期 | 07/07/2021(三)               |
| 活動時間 | 上午 9:00-9:30                |
| 活動地點 | 課室                          |
| 服飾   | 校服/運動制服(長褲)                 |
| 費用*  | 免費                          |
| 負責老師 | <u>呂賀文</u> 老師               |

- 如當日集合前兩小時教育局宣佈停課，活動將會取消。
- 學生當日如常上午 8:25 或以前回校。
- 如有查詢，貴家長可聯絡課外活動組呂賀文老師。

棒球體驗

本校將舉行以下活動。

|      |               |
|------|---------------|
| 科組名稱 | 課外活動組/體育科     |
| 活動名稱 | 棒球體驗          |
| 活動目的 | 認識棒球運動，拓展興趣。  |
| 活動對象 | 中五級全級學生       |
| 活動日期 | 07/07/2021(三) |
| 活動時間 | 上午 9:50-10:50 |
| 活動地點 | 禮堂            |
| 服飾   | 運動制服(長褲)      |
| 費用   | 免費            |
| 負責老師 | <u>林詣訖</u> 老師 |

- 如當日集合前兩小時教育局宣佈停課，活動將會取消。
- 學生當日如常上午 8:25 或以前回校。
- 如有查詢，貴家長可聯絡課外活動組林詣訖老師。

## 校本課後學習及支援計劃之公路單車體驗 2

本校將舉行以下活動。

|      |                                   |      |      |
|------|-----------------------------------|------|------|
| 科組名稱 | 訓輔組                               |      |      |
| 活動名稱 | 校本課後學習及支援計劃之公路單車體驗                |      |      |
| 活動目的 | 學習不同技能，培養自信心                      |      |      |
| 活動對象 | 已報名之學生                            |      |      |
| 活動日期 | 07/07/2021(三)                     |      |      |
| 集合時間 | 上午 10:00                          | 集合地點 | 有蓋操場 |
| 活動地點 | 有蓋操場及大埔區單車徑                       |      |      |
| 解散時間 | 下午 12:00                          | 解散地點 | 有蓋操場 |
| 服飾   | 學校運動服（安全裝備由教練提供）                  |      |      |
| 費用*  | \$246.0(全費)/\$123.0(半費)/\$0.0(全免) |      |      |
| 負責老師 | 陳詠茵老師                             |      |      |

- 如當日集合前兩小時遇惡劣天氣，包括紅色或以上暴雨警告信號、八號或以上熱帶氣旋警告信號，或教育局宣佈停課，活動將會取消。

\* 現正接受「綜合社會保障援助(綜援)計劃」資助的學生，在遞交有效的證明文件副本後，將獲豁免繳交本活動的全額費用。

\* 現正接受「學生資助計劃」全額資助的學生，將獲豁免繳交本活動的全額費用。

- 學生須於 07/07/2021(三)將費用以八達通繳交。?

- 如有查詢，貴家長可聯絡訓輔組陳詠茵老師或駐校社工嚴栢毅先生。

- 出席學生：

|   | 班別 | 班號 | 學生姓名 | 備註 |   | 班別 | 班號 | 學生姓名 | 備註 |
|---|----|----|------|----|---|----|----|------|----|
| 1 | 3A | 11 | 陳朝榮  | •  | 6 | 5A | 23 | 邱国偉  | •  |
| 2 | 3A | 22 | 黃熙源  | •  | 7 | 5B | 14 | 羅綿戴  | •  |
| 3 | 3B | 12 | 陳演鳴  | •  | 8 | 5B | 17 | 林俊榮  | •  |
| 4 | 4B | 19 | 蘇子軒  | •  | 9 | 5B | 18 | 吳清寶  | •  |
| 5 | 4C | 22 | 孫宇豪  | •  |   |    |    |      |    |

## 健康校園計劃之中五級團隊活動

本校將舉行以下活動。

|      |                                 |      |    |
|------|---------------------------------|------|----|
| 科組名稱 | 訓輔組                             |      |    |
| 活動名稱 | 健康校園計劃之中五級團隊活動                  |      |    |
| 活動目的 | 透過歷奇活動，建立團隊合作精神                 |      |    |
| 活動對象 | 中五級全體學生                         |      |    |
| 活動日期 | 12/07/2021(一)                   |      |    |
| 集合時間 | 上午 8:30                         | 集合地點 | 學校 |
| 活動地點 | 香港遊樂場協會 - 樂歷天地(旺角奶路臣街 38 號 5 樓) |      |    |
| 解散時間 | 下午 1:30                         | 解散地點 | 學校 |
| 服飾   | 學校運動服                           |      |    |
| 交通工具 | 旅遊巴士                            |      |    |
| 費用   | 免費                              |      |    |
| 負責老師 | <u>吳惠芝</u> 老師                   |      |    |

- 如當日集合前兩小時遇惡劣天氣，包括紅色或以上暴雨警告信號、八號或以上熱帶氣旋警告信號，或教育局宣佈停課，活動將會取消。
- 如有查詢，貴家長可聯絡訓輔組吳惠芝老師或駐校社工顏閩華姑娘。

## 訓輔組-健康校園計劃之桌上遊戲大挑戰

本校將舉行以下活動。

|      |  |
|------|--|
| 科組名稱 | 訓輔組  |
| 活動名稱 | 健康校園計劃之桌上遊戲大挑戰                             |
| 活動目的 | 透過桌上遊戲，提升學生思考及溝通技巧                         |
| 活動對象 | 已獲選之學生                                     |
| 活動日期 | 07/08/2021(六)、14/08/2021(六)及 21/08/2021(六) |
| 活動時間 | 上午 11:00-下午 1:00                           |
| 活動地點 | 002 室                                      |
| 服飾   | 校服   |
| 費用*  | 免費   |
| 負責老師 | <u>吳惠芝</u> 老師                              |

- 如當日教育局宣佈停課，活動將會取消。
- 如有查詢，貴家長可聯絡訓輔組吳惠芝老師或駐校社工顏閩華姑娘。

- 出席學生：

|   | 班別 | 班號 | 學生姓名 | 備註 |    | 班別 | 班號 | 學生姓名 | 備註 |
|---|----|----|------|----|----|----|----|------|----|
| 1 | 5A | 1  | 陳美麗  | •  | 8  | 5A | 13 | 何李信  | •  |
| 2 | 5A | 2  | 章嘉麗  | •  | 9  | 5A | 14 | 胡瀚豐  | •  |
| 3 | 5A | 3  | 何嘉寶  | •  | 10 | 5A | 18 | 吳健成  | •  |
| 4 | 5A | 5  | 林曉彤  | •  | 11 | 5A | 23 | 邱國偉  | •  |
| 5 | 5A | 6  | 劉心   | •  | 12 | 5B | 4  | 高曼莎  | •  |
| 6 | 5A | 9  | 吳麗娜  | •  | 13 | 5B | 25 | 周忠勁  | •  |
| 7 | 5A | 12 | 竇丹   | •  |    |    |    |      | •  |

## 學校假期

– 下表列出七月及八月份學校假期：

|   | 日期                              | 假日    |
|---|---------------------------------|-------|
| 1 | 01/07/2021(四)                   | 特區成立日 |
| 2 | 15/07/2021(四)-<br>31/08/2021(二) | 暑假    |

## 開學日

- 01/09/2021(三)為開學日，學生須穿着夏季校服在上午 8:25 前回校。當天放學時間為上午 11:00，學生須帶同一般文具回校。
- 本校採用「星期制」上課。學生星期一至星期五上午 8:25 前回校。下課時間詳列於 01/09/2021(三)派發的通告。
- 在測驗週、口試週及兩次考試前的某些上課天，亦會根據特別時間表時間上課，詳情可參考 01/09/2021(三)派發的校曆表及上課時間表。
- 有關測驗及考試時間的安排，將列於測驗及考試通告內。
- 在長假期中，學校亦會安排活動以加強學生在各方面的發展。

此致

中五學生家長/監護人

佛教大光慈航中學



校長

謹啟

2021 年 6 月 30 日

S-學生活動一覽表

- 下表列出各級的試後及暑期活動資料。如某天沒有某級活動，該級學生不用在該天回校。

|  | 日  | 一 | 二 | 三 | 四 | 五 | 六   |
|--|----|---|---|---|---|---|---|
|  | 七月 |   |   |   | 1 | 2 | 3   |
|  |    |   |   |   |   |   | ENG Boost Up Prog<br>0900-1100(104)<br>MMK- |
|  |    |   |   |   |   |   | SCI 增潤班<br>1000-1100(Teams)<br>LKF          |

|  | 日    | 一   | 二   | 三  | 四 | 五 | 六   |
|--|------|---|---|--|---|---|---|
|  | 七月 4 | 5   | 6   | 7  | 8 | 9 | 10  |
|  |      |   |   | A1 壁畫活動 S34<br>0900-1700<br>KTY-KTY WWT SKC  |   |   |   |
|  |      | A1 對卷日 S12345<br>0830-1250/1315<br>S1-5 任教老師!                     | A1 對卷日 S12345<br>0830-1250<br>S1-5 任教老師!                          | B3 珊瑚保育講座 S12345<br>0900-0930(課室)<br>LHM-YST HHS CCL ZD SSH<br>KWT PYW YCW NKC CWY2 CCC<br>YPH WKW MMK MTP CWS |   |   | ENG Boost Up Prog<br>0900-1100(104)<br>MMK- |
|  |      | B1 開心迎暑假 S1<br>1250-1330<br>NWC-YST CCL ZD HHS SW5<br>SW7 小童群益會社工 | B1 開心迎暑假 S1<br>1250-1330<br>NWC-YST CCL ZD HHS SW5<br>SW7 小童群益會社工 | A1 英文/生社活動 S2<br>0950-1150(301-4/禮堂)<br>KWT ICY-CCL MMK ZQY ZD<br>WYL2 HHS CKL LYC                             |   |   | B1 攝影達人 S34<br>1300-1500(002)<br>KTY-SW5    |
|  |      |   |   | B3/ESC 珊瑚保育常識大挑戰 S134<br>0950-1050(課室)<br>LHM LKF-YST CHM2 KKY MKC<br>NKC CWY2 CCC YPH WKW YKW                 |   |   |   |
|  |      |   |   | B3/PHE 棒球體驗 S5<br>0950-1050(禮堂)<br>LML2 YCW-MTP CWS  |   |   |   |
|  |      |   |   | A1 科學活動 S1<br>1100-1145(202-5)<br>YPH-YST YPH YKH SSH LFO  |   |   |   |



|  |  |                                     |  |   |  |   |  |
|--|--|-------------------------------------|--|---|--|---|--|
|  |  |                                     |  | B1 攝影達人 S34<br>1100-1300(002)<br>KTY-SW5      |  |   |  |
|  |  |                                     |  | B1 公路單車體驗 2 S345<br>1000-1200(大埔)<br>CWY2-SW7 |  |   |  |
|  |  | BUD 增潤班<br>1500-1700(Teams)<br>LKF2 |  | SCI 增潤班<br>1400-1500(Teams)<br>LKF            |  | PHE 田徑訓練<br>1630-1800(大埔運動場)<br>LML2-WTH YCW LML2 |  |

|  | 日     | 一  | 二  | 三   | 四                                      | 五  | 六   |
|--|-------|--|--|---|--|----|---|
|  | 七月 11 | 12   | 13   | 14  | 15                                     | 16 | 17  |
|  |       |  | A1 升 S1 學科測驗改卷<br>1000-1600<br>YKH(NKC)<br>YNT(ZQY)<br>CWY2(WWT)             | B1 攝影達人 S34<br>0900-1300(002)<br>KTY-SW5      |  |    | ENG Boost Up Prog<br>0900-1100(104)<br>MMK- |
|  |       |  | A1 座鐘工作坊 1AB<br>0825-1030(DET)<br>SSH  | B1 放榜準備講座 S6<br>0900-0930(102)<br>YWS-YWS LYC | B1 星空蛋糕 2<br>1200-1500(油麻地)<br>NWC-SW5 |    | SCI 增潤班<br>1000-1100(Teams)<br>LKF          |
|  |       |  | A1 生社/歷史活動 S1CD<br>0825-1030(204-5)<br>CCC ICY-LYC ICY CKL CCC<br>CWS WK MKC | CC 畢業禮 S56<br>1100-1220<br>LKF-全體老師!          | B1 星空蛋糕 3<br>1500-1700(油麻地)<br>NWC-SW5 |    |   |
|  |       | B1 中五級團隊活動 S5<br>0830-1330(大棠)<br>NWC-CHT CWS MTP NWC SW5<br>小童群益會社工 | A1 生社/歷史活動 1AB<br>1100-1230(202-3)<br>CCC ICY-LYC ICY CKL CCC<br>CWS WK MKC  |   |  |    |   |

|  |  |   |  |   |  |   |  |
|--|--|---|--|---|--|---|--|
|  |  | B1 財智鐵人賽 S2<br>0900-1030(301-4, Zoom)<br>YWS KFH-SSH KWT PYW YCW<br>YWS KFH                             | A1 座鐘工作坊 1CD<br>1100-1300(DET)<br>SSH                                    |   |  |   |  |
|  |  | B3/TOH/B10 拉闊遊斯里蘭卡 S4<br>0900-1030(404-6/201-5)<br>LHM KKY-YPH WKW MMK/<br>CHM2 KTY LMH YKW             | A1 科學工作坊 2BC<br>0840-1100(科學室)<br>LKF-LKF LKC LFO                        |   |  |   |  |
|  |  | B3/PHE 體藝競技 1 1AB/1CD<br>0900-1000(禮堂/有蓋操場)<br>LML2 YCW-LML2 YCW YST<br>HHS CCL ZD                      | B1 中四級團隊活動 S4<br>1230-1630(大棠)<br>NWC-NWC LYT MMK WKW YPH<br>SW7 小童群益會社工 |   |  |   |  |
|  |  | B3/PHE 體藝競技 2 1AB/1CD<br>1015-1115(有蓋操場/禮堂)<br>LML2 YCW-LML2 YCW YST<br>HHS CCL ZD                      |  |   |  |   |  |
|  |  | A 畢業禮綵排<br>1415-1630(禮堂)<br>LKF CML-WKW YKH YWS CHM2 WCH<br>KFH KWT LKF2 CWS CTF NMO CHW<br>LCK LKC LFO |  |   |  |   |  |
|  |  | PHE 田徑訓練<br>1630-1800(大埔運動場)<br>LML2-WTH YCW LML2   |  | PHE 田徑訓練<br>1630-1800(大埔運動場)<br>LML2-WTH YCW LML2 |  | PHE 田徑訓練<br>1630-1800(大埔運動場)<br>LML2-WTH YCW LML2 |  |

|  | 日     | 一   | 二  | 三   | 四  | 五   | 六   |
|--|-------|---|--|---|----|---|---|
|  | 七月 18 | 19  | 20                                       | 21  | 22 | 23  | 24  |
|  |       |   |  |   |    |   | ENG Boost Up Prog<br>0900-1100(104)<br>MMK- |
|  |       | PHE 田徑訓練<br>1630-1800(大埔運動場)<br>LML2-WTH YCW LML2 |  | PHE 田徑訓練<br>1630-1800(大埔運動場)<br>LML2-WTH YCW LML2 |    | PHE 田徑訓練<br>1630-1800(大埔運動場)<br>LML2-WTH YCW LML2 |   |
|  | 七月 25 | 26  | 27                                       | 28  | 29 | 30  | 31  |
|  |       |   | B1 芬蘭木棋<br>1000-1200(禮堂)<br>NWC-SW7 BGCA |   |    |   |   |
|  |       |   | B1 國王棋<br>1000-1200(禮堂)<br>NWC-SW7 BGCA  |   |    |   |   |
|  |       | PHE 田徑訓練<br>1630-1800(大埔運動場)<br>LML2-WTH YCW LML2 |  | PHE 田徑訓練<br>1630-1800(大埔運動場)<br>LML2-WTH YCW LML2 |    | PHE 田徑訓練<br>1630-1800(大埔運動場)<br>LML2-WTH YCW LML2 |   |
|  | 八月 1  | 2   | 3  | 4   | 5  | 6   | 7   |
|  |       | PHE 田徑訓練<br>1630-1800(大埔運動場)<br>LML2-WTH YCW LML2 |  | PHE 田徑訓練<br>1630-1800(大埔運動場)<br>LML2-WTH YCW LML2 |    | PHE 田徑訓練<br>1630-1800(大埔運動場)<br>LML2-WTH YCW LML2 |   |

|    | 日     | 一   | 二  | 三   | 四  | 五   | 六  |
|----|-------|---|----|---|----|---|--|
|    | 八月 8  | 9   | 10 | 11  | 12 | 13  | 14   |
| 活動 |       |   |    |   |    |   | B1 桌上遊戲大挑戰<br>1100-1300(002)<br>NWC-SW5 BGCA |
|    |       | PHE 田徑訓練<br>1630-1800(大埔運動場)<br>LML2-WTH YCW LML2 |    | PHE 田徑訓練<br>1630-1800(大埔運動場)<br>LML2-WTH YCW LML2 |    | PHE 田徑訓練<br>1630-1800(大埔運動場)<br>LML2-WTH YCW LML2 |  |
|    | 八月 15 | 16  | 17 | 18  | 19 | 20  | 21   |
|    |       | PHE 田徑訓練<br>1630-1800(大埔運動場)<br>LML2-WTH YCW LML2 |    | PHE 田徑訓練<br>1630-1800(大埔運動場)<br>LML2-WTH YCW LML2 |    | PHE 田徑訓練<br>1630-1800(大埔運動場)<br>LML2-WTH YCW LML2 |  |
|    | 八月 22 | 23  | 24 | 25  | 26 | 27  | 28   |
|    |       | PHE 田徑訓練<br>1630-1800(大埔運動場)<br>LML2-WTH YCW LML2 |    | PHE 田徑訓練<br>1630-1800(大埔運動場)<br>LML2-WTH YCW LML2 |    | PHE 田徑訓練<br>1630-1800(大埔運動場)<br>LML2-WTH YCW LML2 |  |
|    | 八月 29 | 30  | 31 |   |    |   |  |
|    |       | PHE 田徑訓練<br>1630-1800(大埔運動場)<br>LML2-WTH YCW LML2 |    |   |    |   |  |

佛教大光慈航中學

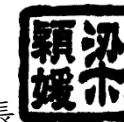

校長 梁穎媛

2021年6月30日

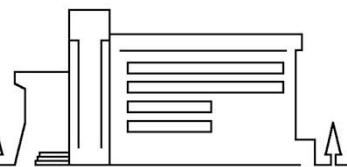

2020-2021 學年 第 D029E 號通告 回條  
七月及八月份事務摘要(中五級學生)

敬覆者：

- 本人知悉佛教大光慈航中學 2020-2021 學年第 D029E 號通告之內容。
- 本人會於 05/07/2021(一)或以前以 School App 遞交回條。

此覆

佛教大光慈航中學校長

|              |          |
|--------------|----------|
| 學生姓名(班別)(班號) | (中 班)( ) |
| 家長/監護人姓名     |          |
| 家長/監護人簽名     |          |
| 日期           | 年 月 日    |

(此部份由班主任交校務處職員處理)