

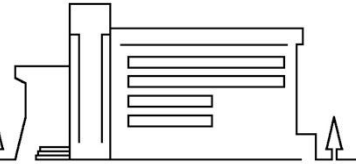

佛教大光慈航中學

**Buddhist Tai Kwong Chi Hong College**



地址 Address : 香港新界大埔翠怡街四號 4 Chui Yi Street, Tai Po, N.T., H.K.  
電話 Tel No. : 2664 0833 傳真 Fax : 2664 6687  
網址 Web Site : www.btkchc.edu.hk 電郵 Email : btc@btkchc.edu.hk

## 「中一自行分配學位」

### 郵遞申請注意事項

申請期限 2023 年 1 月 3 日至 17 日

鑑於疫情緣故，本校於「中一自行分配學位」接受本地生/跨境生的郵遞申請，請 貴家長留意以下各項事宜：

#### 郵遞申請方法

1. 填妥本校「申請表格」，申請表格請於本校網頁「下載及連結」下載
2. 在教育局《中一自行分配學位申請表》(即藍、綠、紅三色存根)一欄填上本校名稱
3. 同時附上所需的文件，包括寫上回郵地址的信封
4. 為確保申請文件安全送抵本校，建議家長選用具追蹤功能的郵遞方式，例如：速遞公司、掛號等；請家長必須注意預留充裕的郵遞時間，所有於 2023 年 1 月 17 日後收到的逾期申請有可能不被接納 (截止日期以郵戳日期為準)
5. 本校收妥文件後，將會透過電郵或電話聯絡家長確認收到文件
6. 本校在收到家長的郵遞申請後，會將《中一自行分配學位申請表》的「家長存根」寄回給家長以作保存
7. 郵遞過程產生的遺失或延誤，學校恕不負責

如有疑問，請家長致電+852 2664 0833 向本校查詢。

2022 年 11 月 23 日



佛教大光慈航中學

**Buddhist Tai Kwong Chi Hong College**

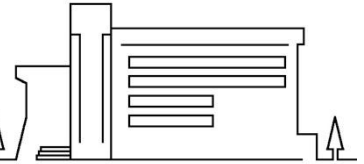

地址 Address : 香港新界大埔翠怡街四號 4 Chui Yi Street, Tai Po, N.T., H.K.  
電話 Tel No. : 2664 0833 傳真 Fax : 2664 6687  
網址 Web Site : www.btkchc.edu.hk 電郵 Email : btc@btkchc.edu.hk

### 《 郵遞申請回條 》

郵遞申請者務必填寫本回條，並連同申請表格，以及所需文件、回郵信封一併寄回本校，在完成申請後，本校會按校本政策銷毀此文件

#### 請以正楷填寫

所屬小學 : \_\_\_\_\_

申請學生姓名 : \_\_\_\_\_ 學生編號 STRN : \_\_\_\_\_

家長/監護人姓名 : \_\_\_\_\_ 聯絡電話 : \_\_\_\_\_

電郵地址 : \_\_\_\_\_ 微信帳號 : \_\_\_\_\_

本人附上回郵地址的信封，並請 貴校用普通郵遞服務寄回本申請的「家長存根」予本人。

註：郵遞的遺失或延誤，學校恕不負責

家長簽署：\_\_\_\_\_

日期：\_\_\_\_\_