



佛教大光慈航中學

Buddhist Tai Kwong Chi Hong College

地址 Address：香港新界大埔翠怡街四號 4 Chui Yi Street, Tai Po, N.T., H.K.

電話 Tel No.：2664 0833 傳真 Fax：2664 6687

網址 Web Site：www.btkchc.edu.hk 電郵 Email：btc@btkchc.edu.hk

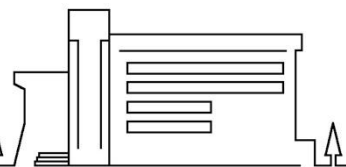

2020-2021 學年 新生入學須知 (入讀中一級學生)

致各入讀中一級學生家長/監護人：

歡迎貴子女成為佛教大光慈航中學中一級學生。為使新生家長對學校有初步的認識，現將有關新生入學的資料臚列如下。

與學校聯繫

- 學校重視與家長的聯繫。我們相信無論在學業、成長及社交方面的發展，極需要家長、學生與學校共同合作。學校歡迎家長隨時與老師商談有關學生在各方面的發展。
- 除利用通告、函件、學生手冊、學校應用程式(SchoolApp)及本校網頁外，本校各班班主任將與家長或監護人透過電話、家長到訪面談或家訪的途徑，使家長確知子女在學校內的表現。

中一新生入學前學科測驗及迎新活動

本校將舉行以下活動，詳情如下。

科組名稱	學務組
活動名稱	中一新生入學前學科測驗及迎新活動
活動目的	學生參與中英數科編班試及讓升中一新生適應中學生活及認識學校設施、老師及同學
活動對象	中一新生
活動日期	詳見下頁表格
活動時間	詳見下頁表格
活動地點	詳見下頁表格
服飾	樸素便服
交通工具	不適用
費用	免費
活動負責老師	<u>陳姿良</u> 老師、 <u>麥敏娟</u> 老師

- 如當日集合前兩小時教育局宣佈停課，活動將會取消。
- 如有查詢，貴家長可聯絡本校學務組陳姿良老師、麥敏娟老師。

	一	二	三	四	五
	七月 6	7	8	9	10
第一節				(中一新生註冊日)	(中一新生註冊日)
小息					
第二節					
	七月 13	14	15	16	17
		升SI 新生入學前學科測驗報到 (禮堂 102) 09:00	升SI 新生入學前學科測驗 (後備日)		
第一節		數學科測驗 (禮堂 102) 09:15-10:05(10:15)			
小息		小息 10:05-10:25			
第二節		英文科測驗 (禮堂 102) 10:35-11:25(11:35)			
小息		小息 11:25-11:45			
第三節		中文科測驗 (禮堂 102) 11:55-12:45(12:55)			
	一	二	三	四	五
	八月 17	18	19	20	21
第一節		小組學習 A (201-205) 09:00-09:45	小組學習 B (201-205) 09:00-09:45	小組學習 C (201-205) 09:00-09:45	
小息		小息 09:45-10:00	小息 09:45-10:00	小息 09:45-10:00	
第二節		(201-205) 10:00-10:45	(201-205) 10:00-10:45	(201-205) 10:00-10:45	
小息		小息 10:45-11:00	小息 10:45-11:00	小息 10:45-11:00	
第三節		(201-205) 11:00-11:45	(201-205) 11:00-11:45	(201-205) 11:00-11:45	

校服津貼計劃

- 為幫助中一新生家庭減輕負擔，本學年特設校服津貼計劃，供有需要學生家長申請；
- 所有中一非留級新生在下列入息上限以下者皆符合資格申請。唯正接受社會福利署綜合社會保障援助的家庭除外；

	家庭成員人數	家庭總收入金額上限
1	2 人	HK\$14,000
2	3 人	HK\$16,000
3	4 人	HK\$18,000
4	5 人或以上	HK\$20,000

- 各合資格申請的學生須要先行購買全套夏季校服，運動衫褲及校襪，由家長先行繳付全費；未有購買校襪者，將被視作不符合申請資格處理。
- 津貼校服費用上限為\$500，將會在九月底發還；
- 如有意申請者，可於註冊當日或 01/09/2020(二)至 18/09/2020(五)填妥回條，並在 21/09/2020(一)至 05/10/2020(一)內把附有學生正確姓名之單據交予班主任老師。
- 如無意申請者，可根據「校服單」在開學前為貴子女購買校服，以備上課之用。
- 09/07/2020(四)及 10/07/2020(五)上午 9:00 至下午 4:00，心怡校服公司會於校內設立攤位，學生可在當日先訂購校服。學生可於 28/08/2020(五)到校領取校服，或其後日期於營業時間內到心怡校服公司(上水新成路 24 號閣樓；電話：3152 3968)領取校服。

課本借用計劃

- 為幫助中一新生家庭減輕負擔，本學年特設課本借用計劃，供有需要學生家長申請；
- 所有中一非留級新生在下列入息上限以下者皆符合資格申請。唯正接受社會福利署綜合社會保障援助的家庭除外，因其書簿資助已包括在資助範圍內；

	家庭成員人數	家庭總收入金額上限
1	2 人	HK\$14,000
2	3 人	HK\$16,000
3	4 人	HK\$18,000
4	5 人或以上	HK\$20,000

- 各成功申請學生無須購買中一級課本，只須購買指定科目的作業；
- 課本由學校於學年開始時借出，由學生使用並保管至學年完結前交回；
- 計劃細則如下：
 1. 借用課本服務乃是本校中一新生獨有的權利，有關權利不得轉讓或由他人代為行使。
 2. 所有借出的中一教科書須在下學期 21/06/2021(一)或以前親身歸還圖書館；所有借出的教科書不得以郵寄方式交還。
 3. 未能於指定時間還書者，須賠償有關課本款項(以借出當日價格計算)。
 4. 教科書在借用期間遺失、損毀或塗污，學生須賠償有關課本款項(以借出當日價格計算)。
 5. 除上述規則外，圖書館主任可酌情訂立適當的借書規則，以便妥善管理書本借用事宜。
- 如有意申請者，可於註冊日即時填妥回條後交回。
- 如無意申請者，可根據隨函附上購書單在開學前為貴子女購買課本，以備上課。
- 習作簿待開課後在本校購買。

學生上課時間

- 01/09/2020(二)為開學日，學生須穿着夏季校服在上午 8:25 前回校。該日放學時間為上午 11:00，學生須帶同下列物品回校：
 1. 一般文具
 2. 監護人的香港身分證影印本(若未繳交)。如監護人並非學生的父或母，學生需帶同父母的身分證影印本回校。(繳交之影印本必須填上學生姓名)
 3. 八達通卡(本校點名系統使用八達通卡，學生如仍未登記，須於該日帶同八達通卡回校登記。)
- 本校採用「星期制」上課。學生星期一至星期五上午 8:25 前回校。下課時間詳列於 01/09/2020(二)派發的通告。
- 在測驗及兩次考試前的某些上課天，亦會根據特別時間表時間上課，詳情可參考 01/09/2020(二)派發的校曆表及上課的時間表。
- 有關測驗及考試時間的安排，將列於測驗及考試通告內。
- 在長假期中，學校亦會安排活動以加強學生在各方面的發展，詳情將以通告通知家長。

午膳

- 除獲特別批准外，中一至中四級學生須由 10/09/2020(四)開始留校午膳。為確保學生能進食健康的午餐，學校建議學生訂購由校方指定的午膳供應商所供應之飯盒。
- 午膳時間為下午 1:00-1:55。
- 有關訂購九月份午膳的情況，請留意 01/09/2020(二)派發的通告。



學生會

- 凡本校學生，皆自動成為學生會會員，須履行有關義務並享有該會的權利。

校服式樣

- 所有學生均須遵照學校規定，按季分別穿著整齊校服。儀表務必端莊。

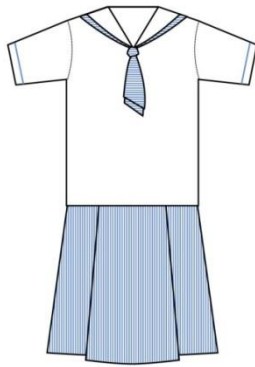
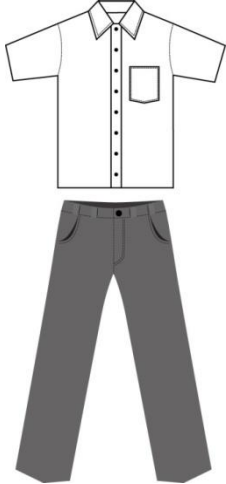
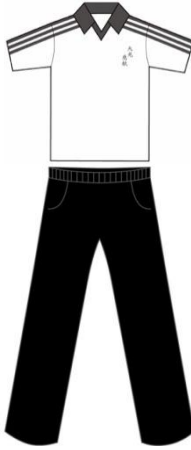
- 夏季校服樣式

女生	男生	男女生運動服	外衣
			
<ul style="list-style-type: none"> • 藍色條子連身校裙連校徽 • 女夏白恤 • 白色背心內衣 	<ul style="list-style-type: none"> • 白色短袖恤衫連校徽 • 白色背心內衣 	<ul style="list-style-type: none"> • 短袖運動衫 	<ul style="list-style-type: none"> • 灰色開胸冷背心 • 左胸前縫有 BTKCHC 膠章。
<ul style="list-style-type: none"> • 有桶白色短襪 • 全黑色皮鞋 	<ul style="list-style-type: none"> • 灰色長西褲 • 佩戴黑色皮帶 	<ul style="list-style-type: none"> • 黑色開腳褲-全內裡 	
	<ul style="list-style-type: none"> • 有桶白色短襪 • 全黑色皮鞋 	<ul style="list-style-type: none"> • 有桶白色短襪 • 全白色運動鞋 	

- 冬季校服樣式

女生	男生	男女生運動服	外衣
			
<ul style="list-style-type: none"> • 白色長袖恤衫連校徽 • 學生必須結校呔及束好恤衫 	<ul style="list-style-type: none"> • 白色長袖恤衫連校徽 • 學生必須結校呔及束好恤衫 	<ul style="list-style-type: none"> • 短袖運動衫 	<ul style="list-style-type: none"> • 灰色開胸冷背心，左胸前縫有 BTKCHC 膠章 • 灰色 V 領長袖冷衫，左胸前縫有 BTKCHC 膠章 • 防寒風衣校褸，內裡配活動型長袖外套，抓毛面料連裡，左胸前縫有 BTKCHC 膠章
<ul style="list-style-type: none"> • 灰紅格仔絨校裙 	<ul style="list-style-type: none"> • 灰色長西褲 • 恤衫必須束在褲內 • 佩戴黑色皮帶 	<ul style="list-style-type: none"> • 黑色開腳褲-全內裡 	
<ul style="list-style-type: none"> • 有桶白色/灰色短襪 • 全黑色皮鞋 	<ul style="list-style-type: none"> • 有桶白色短襪 • 全黑色皮鞋 	<ul style="list-style-type: none"> • 有桶白色短襪 • 全白色運動鞋 	

- 冬季校服補充事項

1. 若上課日溫度為攝氏十六度或以下，學生可佩戴純色頸巾及手套作禦寒之用。
2. 若上課日溫度為攝氏十六度或以下，女生可改穿整套運動服作禦寒之用。
3. 上述溫度以天文台於早上七時於各電(視)台宣佈之溫度為準。
4. 若天文台發出寒冷天氣警告，當天學生可穿禦寒外套回校。

- 體育服裝

1. 上體育課當日，學生可穿著整齊之體育制服及白色運動鞋回校上課。

- 髮式及儀容

1. 男生：頭髮垂直時，髮尾不能觸及衫領，髮鬢不可長過耳珠。禁止趨時髮型，尤禁染髮、電髮及塗上任何美髮用品。恤衫及/或校呔必須束好。
2. 女生：禁止染髮、電髮及塗上任何美髮用品，禁止化妝及塗指甲油。冬季時恤衫及校呔必須束好。

購買課本

- 隨函附上購書單。請家長/監護人在開學前，為貴子女購買書本，以備上課。
- 習作簿待開課後在本校購買。

攜帶手提電話回校注意事項

- 學生不應攜帶手提電話。如因家長要求學生攜帶手提電話以便聯絡，學生須於早上班主任時間將之交予班主任保管，班主任於放學時交回學生。

申請各種津貼注意事項

- 學校書簿津貼、學生車船津貼或上網費津貼：新申請人可向本校校務處領取申請表格。
- 學校於每學年均會接獲由教育局或其他機構的特別津貼，例如「校本課後學習及支援計畫」、「學生活動支援津貼」等。此等津貼是為財政上有困難的學生提供資助或支援服務，讓學生能參與校方舉辦的活動以擴闊學習經驗。若現正接受「綜合社會保障援助(綜援)計畫」或「學生資助計畫」全額資助的學生，學校會予優先考慮。詳情可參閱01/09/2020(二)派發的通告。

其他事項

- 如因天氣或其他因素導致停課或取消某項活動，除注意上文每項活動註明的安排外，並請留意本校的最新公布，一切更改以本校最新公布為準。
- 如有疑問，請向本校校務處查詢，校務處辦公時間如下：

星期一至五： 09:00-13:00
 14:00-17:00
星期六： 09:00-13:00
星期日及公眾假期： 休息

此致

學生家長/監護人

佛教大光慈航中學



校長

謹啟

2020年7月09日

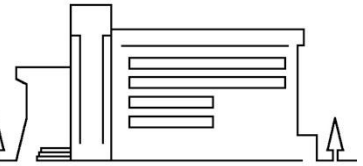

地址 Address : 香港新界大埔翠怡街四號 4 Chui Yi Street, Tai Po, N.T., H.K.
電話 Tel No. : 2664 0833 傳真 Fax : 2664 6687
網址 Web Site : www.btkchc.edu.hk 電郵 Email : btc@btkchc.edu.hk

2020-2021 學年
新生入學須知 回條(一)
(入讀中一級學生)

梁校長：

- 本人知悉佛教大光慈航中學 2020-2021 學年新生入學須知(入讀中一級學生)之內容。

- 本人報告子女(請以✓表示)

健康狀況良好，適合參與中一適應課程及活動。

健康上有以下問題，_____，參與活動時，須要特別照顧。

學生姓名	
家長/監護人姓名	
家長/監護人簽名	
日期	年 月 日

(此部分由校務處職員集齊並處理)

(此頁空白)



佛教大光慈航中學

Buddhist Tai Kwong Chi Hong College

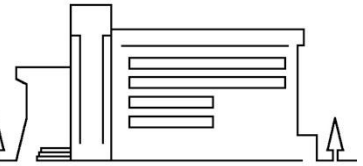

地址 Address : 香港新界大埔翠怡街四號 4 Chui Yi Street, Tai Po, N.T., H.K.
 電話 Tel No. : 2664 0833 傳真 Fax : 2664 6687
 網址 Web Site : www.btkchc.edu.hk 電郵 Email : btc@btkchc.edu.hk

2020-2021 學年
 新生入學須知 回條(二)
 (入讀中一級學生)

梁校長：

- 本人現提供有關本地銀行戶口姓名資料作為支票抬頭人，以便校方發放校服津貼。

戶口持有人姓名	(中文)	(英文)
家長/監護人電話號碼	(住宅)	(手提)

學生姓名	
家長/監護人姓名	
家長/監護人簽名	
日期	年 月 日

(此部分由校務處職員集齊並處理)

(此頁空白)



佛教大光慈航中學

Buddhist Tai Kwong Chi Hong College

地址 Address : 香港新界大埔翠怡街四號 4 Chui Yi Street, Tai Po, N.T., H.K.
 電話 Tel No. : 2664 0833 傳真 Fax : 2664 6687
 網址 Web Site : www.btkchc.edu.hk 電郵 Email : btc@btkchc.edu.hk

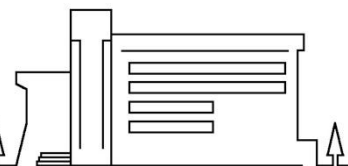

2020-2021 學年 新生入學須知 回條(三) 中一級校服津貼計劃

梁校長：

- 本人知悉佛教大光慈航中學 2020-2021 學年新生入學須知(入讀中一級學生)之內容。

- 本人 (請以✓表示)

<input type="checkbox"/>
<input type="checkbox"/>

申請「中一級校服津貼計劃」，並申明未有領取綜援資助。

無意申請「中一級校服津貼計劃」，並會在開學前自行購備校服。

- 本人已為子女購買下列校服

	校服	數量	銀碼
1	男生夏季恤衫*		
2	男生夏季灰長褲*		
3	女生夏季上衫**		
4	女生夏季校裙**		
5	運動短袖衣***		
6	運動長褲***		
7	開胸冷背心		
8	V領長袖冷衫		
9	校褸連內抓毛衣***		
總額：			

* 男生必須購買。

** 女生必須購買。

*** 男女生必須購買。

- 本人申報以下家庭資料。

	項目	選擇
1	家庭成員人數	2 / 3 / 4 / 5 或以上
2	家庭總收入金額	\$0-\$14000 / \$14001-\$16000 / \$16001-\$18000 / \$18001-\$20000 / \$20000 以上

圈出適合者

- 家庭成員指申請人、申請人的配偶、與申請人同住的子女及父母。

- 本人聲明上述資料屬實。

學生姓名	
家長/監護人姓名	
家長/監護人簽名	
日期	年 月 日

(此部分由校服承辦商集齊後，交予顧擴怡老師處理)

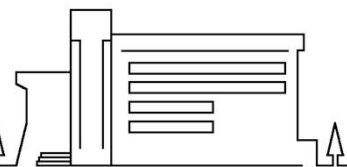

2020-2021 學年 新生入學須知 回條(四) 中一級課本借用計劃

梁校長：

- 本人知悉佛教大光慈航中學 2020-2021 學年新生入學須知(入讀中一級學生)之內容。

- 本人 (請以✓表示)

申請「中一級課本借用計劃」，並申明未有領取綜援資助。

無意申請「中一級課本借用計劃」，並會在開學前自行購備所有書本及作業。

	書名	價格	自行購買	學校借出
1	初中中國語文 中一上 (第二版) (2015 年) (上、下學期使用)	221.00		221.00
2	初中中國語文 中一下 (第二版) (2015 年) (下學期使用)	221.00		221.00
3	New Treasure Plus Student's Book 1A (2017 2nd Edition) (Include: Vocab & Writing Book 1A \$18.00) (Use in Term 1)	206.00		206.00
4	New Treasure Plus Student's Book 1B (2017 2nd Edition) (Include: Vocab & Writing Book 1B \$18.00) (Use in Term 2)	206.00		206.00
5	Success in Grammar 1 (2017 2nd Edition) (Use in Terms 1&2)	176.00	176.00	
6	Longman English Spark! Listening Book JS 1A (2017 Edition) (Use in Term 1)	93.00	93.00	
7	Longman English Spark! Listening Book JS 1B (2017 Edition) (Use in Term 2)	93.00	93.00	
8*	Oxford Advanced Learner's English-Chinese Dictionary (9th Edition) (Paperback) (For S.1-S.6)	538.00	538.00 (按需要)	
9	初中數學與生活 1A (單元裝) (2020 年出版) (上學期使用)	241.00		241.00
10	初中數學與生活 1B (單元裝) (2020 年出版) (下學期使用)	241.00		241.00
11	初中通識：個人成長與人際關係新視野 (第二版) (2017 年版) (上學期使用)	130.00		130.00

12	雅集初中基礎議題 今日香港 (2019年版)(下學期使用)	138.00		138.00
13	雅集科學新世紀 1A (2018年版)(上學期使用)	203.00		203.00
14	雅集科學新世紀 1B (2018年版)(下學期使用)	203.00		203.00
15	雅集科學新世紀 練習簿 1A (2018年版)(上學期使用)	71.00	71.00	
16	雅集科學新世紀 練習簿 1B (2018年版)(下學期使用)	71.00	71.00	
17	校本 ICT (朗文初中電腦課程) 課題 A - 辦公室應用軟件 (2013年版) (包含第8章 試算表(四))(上、下學期使用)	75.00		75.00
18	校本 ICT (朗文初中電腦課程) 課題 B - 多媒體製作 (2013年版) (包含第7章 互動多媒體製作) (上、下學期使用)	75.00		75.00
19	教圖說好普通話 中一 校本版 (2019年初版)(上或下學期使用)	110.00		110.00
20	現代初中中國歷史 1 (2020年第二版) (上、下學期使用)	198.00		198.00
21	現代初中中國歷史 1 作業 (2020年第二版) (上、下學期使用)	100.00	100.00	
所列價目以出版社之最新訂價為準。 總數：		3610.00	1142.00	2468.00

- 本人申報以下家庭資料。

	項目	選擇
1	家庭成員人數	2 / 3 / 4 / 5 或以上
2	家庭總收入金額	\$0-\$14000 / \$14001-\$16000 / \$16001-\$18000 / \$18001-\$20000 / \$20000 以上

圈出適合者

- 家庭成員指申請人、申請人的配偶、與申請人同住的子女及父母。

學生姓名	
家長/監護人姓名	
家長/監護人簽名	
日期	年 月 日

- 本人聲明上述資料屬實。

(此部分由校務處職員集齊後，交予夏敏儀老師處理)